

PLANTA DE LA VIVIENDA



ESCALA: 1/100 (A4)

### VIVIENDA 4

Situación: PORTAL 1. 1ªA  
 Tipo: TIPO 1A

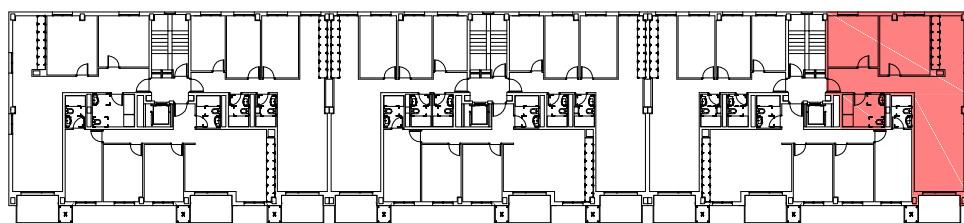

## 48 VPO Y ANEJOS VINCULADOS

PARCELA OR-5-3-2, SECTOR 19 "ARETXABALETA-GARDELEGI", VITORIA-GASTEIZ

### NOTA:

Este plano es orientativo y está sujeto a posibles modificaciones en el proceso de elaboración del proyecto o durante la ejecución de la obra.

Las superficies son aproximadas. El mobiliario representado no es objeto del contrato.

### PORTAL 1. 1ªA

ESTAR-COMEDOR	26,15 m2u.
COCINA	12,06 m2u.
DORMITORIO 1	13,87 m2u.
DORMITORIO 2	16,09 m2u.
DORMITORIO 3	0,00 m2u.
BAÑO 1	7,44 m2u.
BAÑO 2	0,00 m2u.
VESTIBULO, PASILLO	11,34 m2u.

SUP. ÚTIL CERRADA	86,95 m2u.
-------------------	------------

TENDEDERO 50%	0,00 m2u.
---------------	-----------

TERRAZAS 50%	3,05 m2u.
--------------	-----------

<b>SUP. ÚTIL TOTAL</b>	<b>90,00 m2u.</b>
------------------------	-------------------

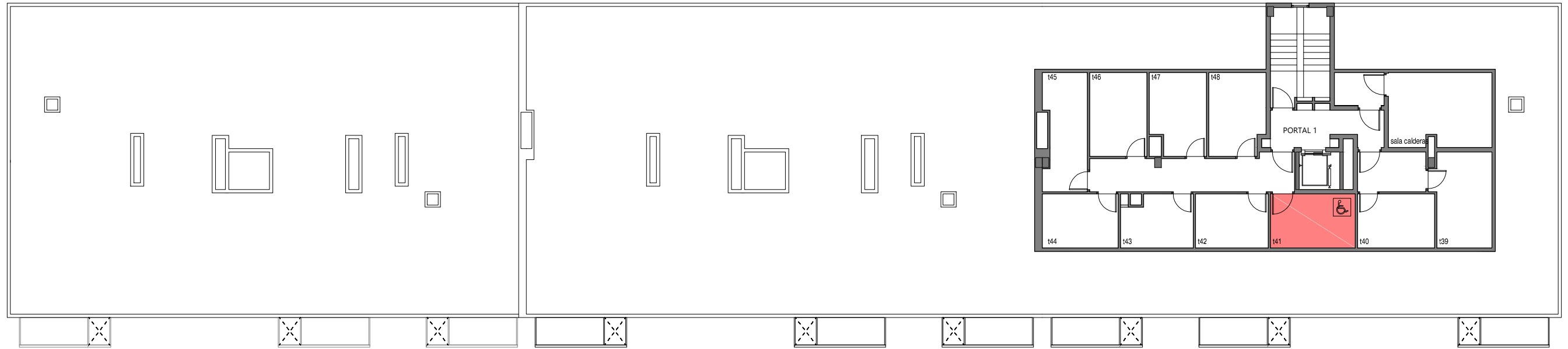

BLOQUE 1. PLANTA 6

ESCALA: 1/200 (A3)

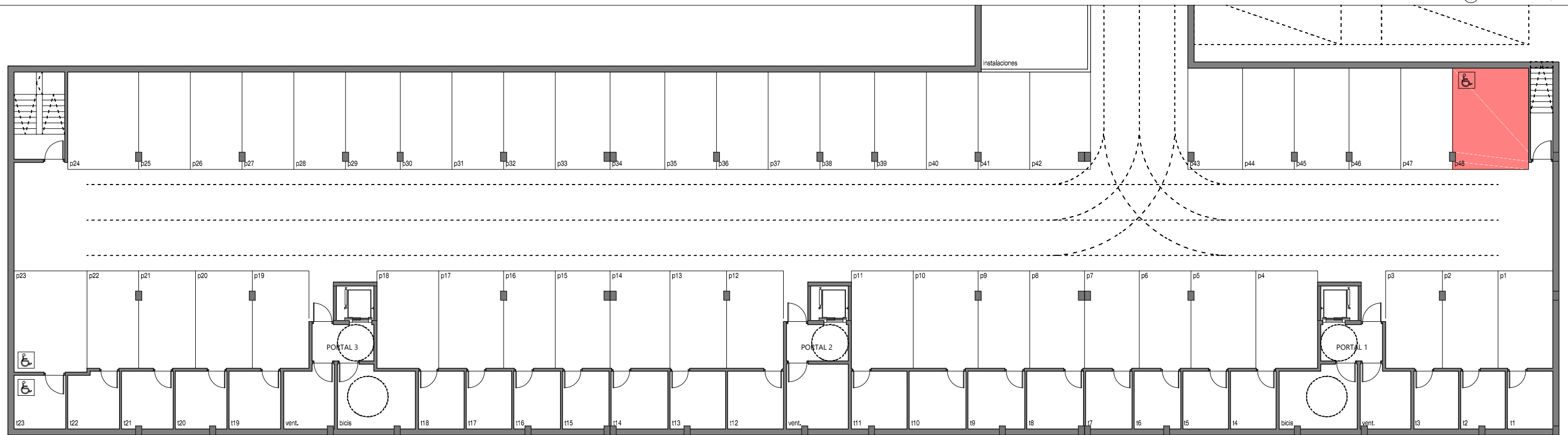

BLOQUE 1. PLANTA SOTANO

ESCALA: 1/200 (A3)

## 48 VPO Y ANEJOS VINCULADOS

PARCELA OR-5-3-2, SECTOR 19 "ARETXABALETA-GARDELEGI", VITORIA-GASTEIZ

NOTA:

Este plano es orientativo y está sujeto a posibles modificaciones en el proceso de elaboración del proyecto o durante la ejecución de la obra. Las superficies son aproximadas. El mobiliario representado no es objeto del contrato.

### VIVIENDA 4

Situación: PORTAL 1. 1ªA

Trastero vinculado: T41 (9.43 m2u.)

Garaje vinculado: P48 (30.00 m2u.)