

PLANTA DE LA VIVIENDA



ESCALA: 1/100 (A4)

### VIVIENDA 6

Situación: PORTAL 1. 1°C  
 Tipo: TIPO 2

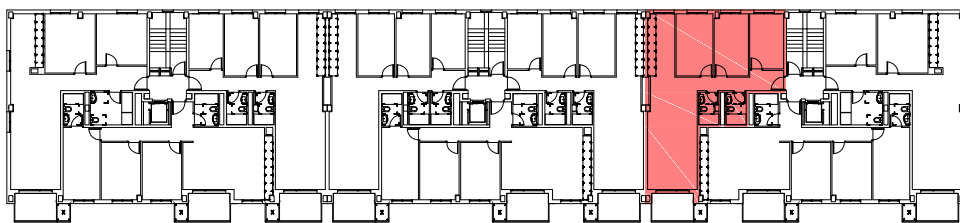

## 48 VPO Y ANEJOS VINCULADOS

PARCELA OR-5-3-2, SECTOR 19 "ARETXABALETA-GARDELEGI", VITORIA-GASTEIZ

### NOTA:

Este plano es orientativo y está sujeto a posibles modificaciones en el proceso de elaboración del proyecto o durante la ejecución de la obra.

Las superficies son aproximadas. El mobiliario representado no es objeto del contrato.

### PORTAL 1. 1°C

|                        |                   |
|------------------------|-------------------|
| ESTAR-COMEDOR          | 26,15 m2u.        |
| COCINA                 | 10,91 m2u.        |
| DORMITORIO 1           | 10,12 m2u.        |
| DORMITORIO 2           | 11,23 m2u.        |
| DORMITORIO 3           | 12,28 m2u.        |
| BAÑO 1                 | 3,60 m2u.         |
| BAÑO 2                 | 3,41 m2u.         |
| VESTIBULO, PASILLO     | 9,25 m2u.         |
| SUP. ÚTIL CERRADA      | 86,95 m2u.        |
| TENDEDERO 50%          | 0,00 m2u.         |
| TERRAZAS 50%           | 3,05 m2u.         |
| <b>SUP. ÚTIL TOTAL</b> | <b>90,00 m2u.</b> |

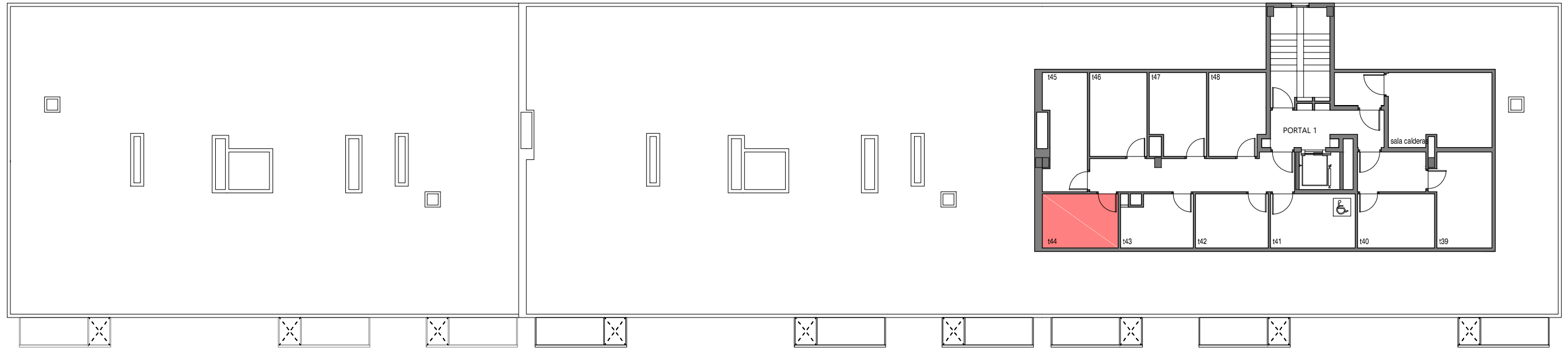

BLOQUE 1. PLANTA 6

ESCALA: 1/200 (A3)

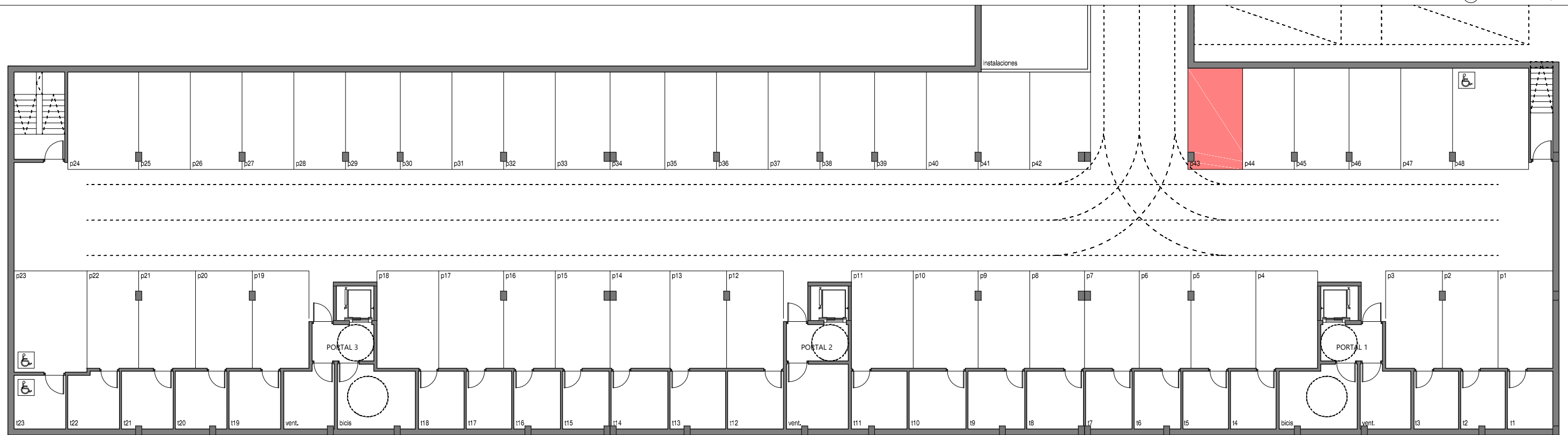

BLOQUE 1. PLANTA SOTANO

ESCALA: 1/200 (A3)

## 48 VPO Y ANEJOS VINCULADOS

PARCELA OR-5-3-2, SECTOR 19 "ARETXABALETA-GARDELEGI", VITORIA-GASTEIZ

NOTA:

Este plano es orientativo y está sujeto a posibles modificaciones en el proceso de elaboración del proyecto o durante la ejecución de la obra. Las superficies son aproximadas. El mobiliario representado no es objeto del contrato.

### VIVIENDA 6

Situación: PORTAL 1. 1ºC

Trastero vinculado: T44 (8.45 m2u.)

Garaje vinculado: P43 (25.33 m2u.)