

PLANTA DE LA VIVIENDA



ESCALA: 1/100 (A4)

VIVIENDA 22

Situación: PORTAL 2. 2ªA
 Tipo: TIPO 2

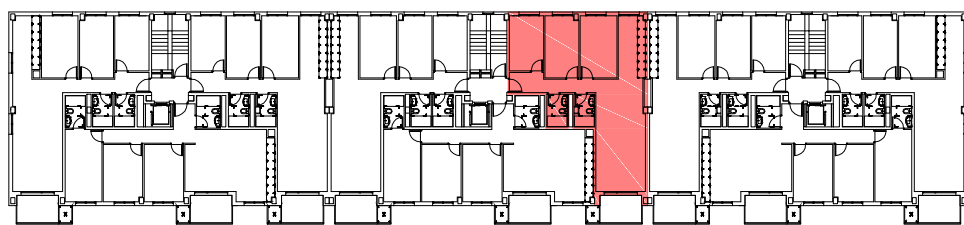

PORTAL 2. 2ªA

ESTAR-COMEDOR	26,15 m2u.
COCINA	10,91 m2u.
DORMITORIO 1	10,12 m2u.
DORMITORIO 2	11,23 m2u.
DORMITORIO 3	12,28 m2u.
BAÑO 1	3,60 m2u.
BAÑO 2	3,41 m2u.
VESTIBULO, PASILLO	9,25 m2u.

SUP. ÚTIL CERRADA 86,95 m2u.

TENDEDERO 50% 0,00 m2u.

TERRAZAS 50% 3,05 m2u.

SUP. ÚTIL TOTAL 90,00 m2u.

48 VPO Y ANEJOS VINCULADOS

PARCELA OR-5-3-2, SECTOR 19 "ARETXABALETA-GARDELEGI", VITORIA-GASTEIZ

NOTA:

Este plano es orientativo y está sujeto a posibles modificaciones en el proceso de elaboración del proyecto o durante la ejecución de la obra.

Las superficies son aproximadas. El mobiliario representado no es objeto del contrato.



BLOQUE 1. PLANTA BAJA

ESCALA: 1/200 (A3)

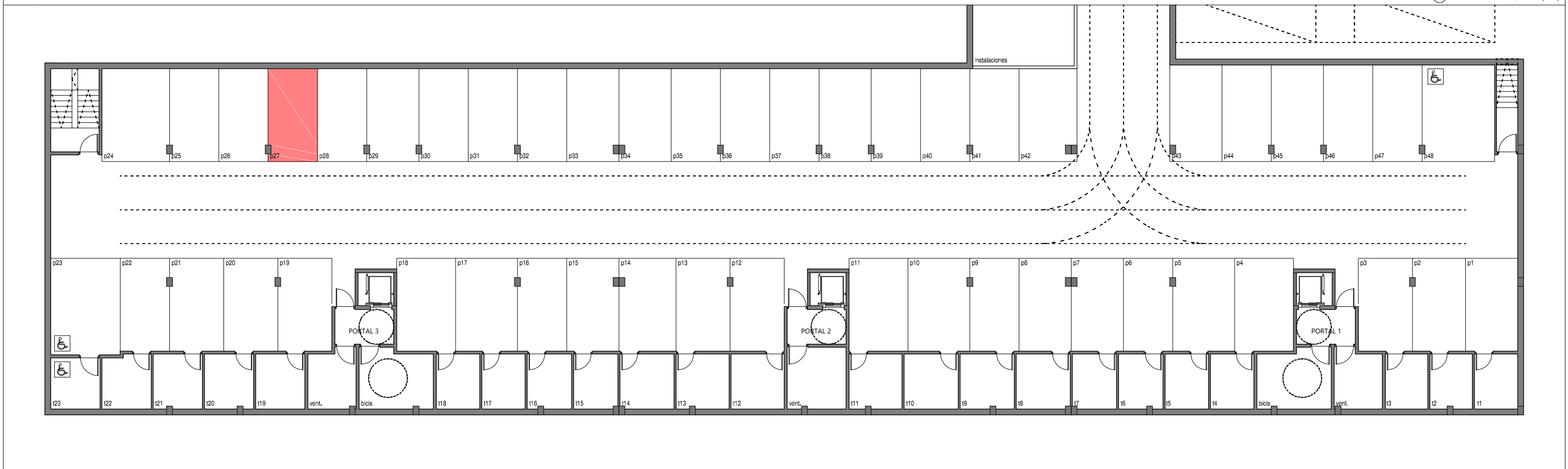

BLOQUE 1. PLANTA SOTANO

ESCALA: 1/200 (A3)

48 VPO Y ANEJOS VINCULADOS

PARCELA OR-5-3-2, SECTOR 19 "ARETXABAETA-GARDELEGI", VITORIA-GASTEIZ

NOTA:

Este plano es orientativo y está sujeto a posibles modificaciones en el proceso de elaboración del proyecto o durante la ejecución de la obra. Las superficies son aproximadas. El mobiliario representado no es objeto del contrato.

VIVIENDA 22

Situación: PORTAL 2. 2ºA

Trastero vinculado: T24 (9.60 m2u.)

Garaje vinculado: P27 (23.06 m2u.)