

PLANTA DE LA VIVIENDA



ESCALA: 1/100 (A4)

VIVIENDA 40

Situación: PORTAL 3. 2ªA
 Tipo: TIPO 2

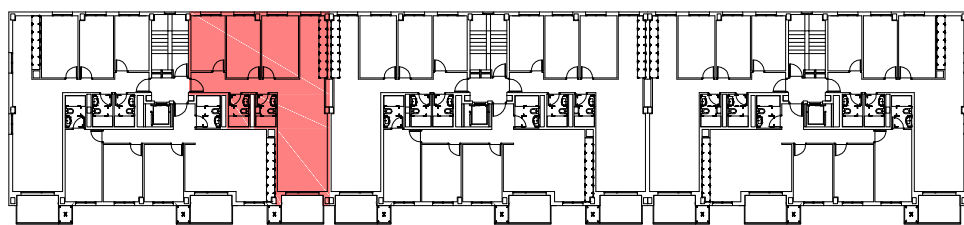

48 VPO Y ANEJOS VINCULADOS

PARCELA OR-5-3-2, SECTOR 19 "ARETXABALETA-GARDELEGI", VITORIA-GASTEIZ

NOTA:

Este plano es orientativo y está sujeto a posibles modificaciones en el proceso de elaboración del proyecto o durante la ejecución de la obra.

Las superficies son aproximadas. El mobiliario representado no es objeto del contrato.

PORTAL 3. 2ªA

ESTAR-COMEDOR	26,15 m2u.
COCINA	10,91 m2u.
DORMITORIO 1	10,12 m2u.
DORMITORIO 2	11,23 m2u.
DORMITORIO 3	12,28 m2u.
BAÑO 1	3,60 m2u.
BAÑO 2	3,41 m2u.
VESTIBULO, PASILLO	9,25 m2u.

SUP. ÚTIL CERRADA	86,95 m2u.
-------------------	------------

TENDEDERO 50%	0,00 m2u.
---------------	-----------

TERRAZAS 50%	3,05 m2u.
--------------	-----------

SUP. ÚTIL TOTAL	90,00 m2u.
------------------------	-------------------



BLOQUE 1. PLANTA BAJA ESCALA: 1/200 (A3)

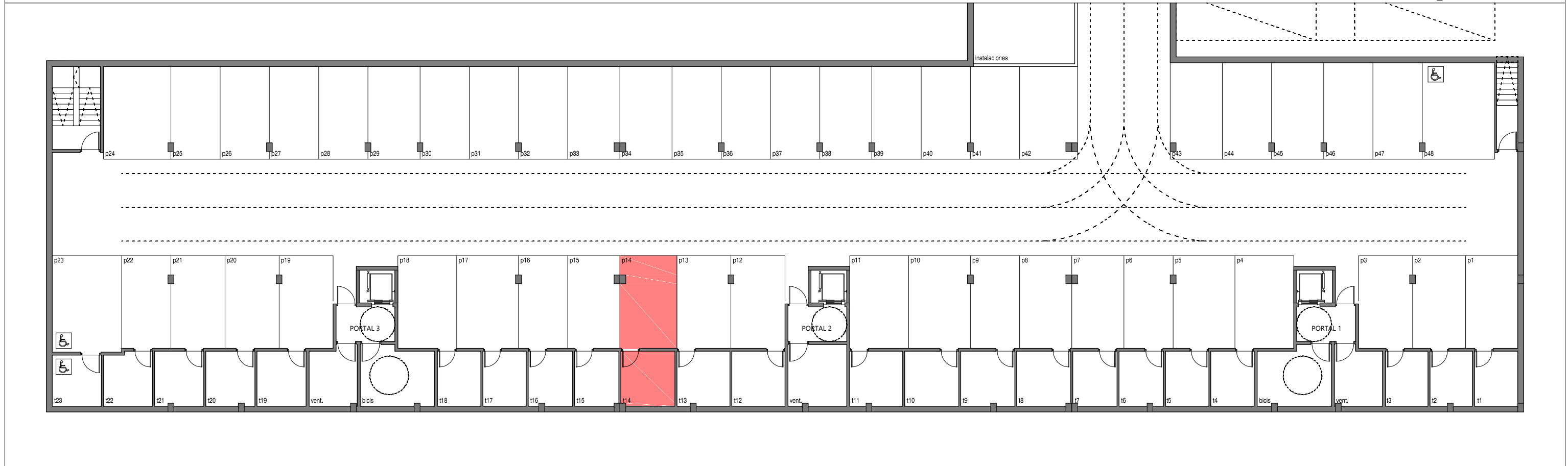

BLOQUE 1. PLANTA SOTANO ESCALA: 1/200 (A3)

48 VPO Y ANEJOS VINCULADOS

PARCELA OR-5-3-2, SECTOR 19 "ARETXABAETA-GARDELEGI", VITORIA-GASTEIZ

NOTA:

Este plano es orientativo y está sujeto a posibles modificaciones en el proceso de elaboración del proyecto o durante la ejecución de la obra. Las superficies son aproximadas. El mobiliario representado no es objeto del contrato.

VIVIENDA 40

Situación: PORTAL 3. 2ºA

Trastero vinculado: T14 (7.94 m2u.)

Garaje vinculado: P14 (26.58 m2u.)