

PLANTA DE LA VIVIENDA

ESCALA: 1/100 (A4)

VIVIENDA 19

Situación: PORTAL 2. 1ªA
 Tipo: TIPO 2

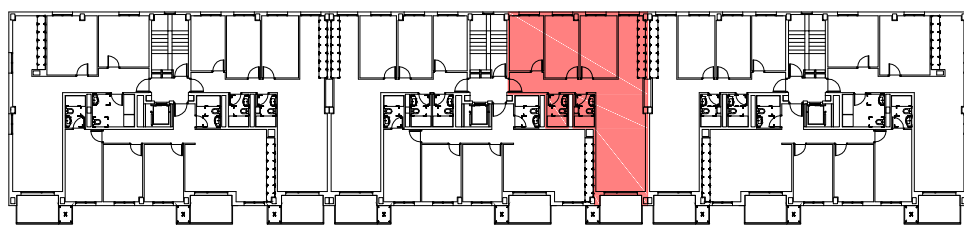

48 VPO Y ANEJOS VINCULADOS

PARCELA OR-5-3-2, SECTOR 19 "ARETXABALETA-GARDELEGI", VITORIA-GASTEIZ

NOTA:

Este plano es orientativo y está sujeto a posibles modificaciones en el proceso de elaboración del proyecto o durante la ejecución de la obra.
 Las superficies son aproximadas. El mobiliario representado no es objeto del contrato.

PORTAL 2. 1ªA

| | |
|------------------------|-------------------|
| ESTAR-COMEDOR | 26,15 m2u. |
| COCINA | 10,91 m2u. |
| DORMITORIO 1 | 10,12 m2u. |
| DORMITORIO 2 | 11,23 m2u. |
| DORMITORIO 3 | 12,28 m2u. |
| BAÑO 1 | 3,60 m2u. |
| BAÑO 2 | 3,41 m2u. |
| VESTIBULO, PASILLO | 9,25 m2u. |
| SUP. ÚTIL CERRADA | 86,95 m2u. |
| TENDEDERO 50% | 0,00 m2u. |
| TERRAZAS 50% | 3,05 m2u. |
| SUP. ÚTIL TOTAL | 90,00 m2u. |



BLOQUE 1. PLANTA BAJA

ESCALA: 1/200 (A3)

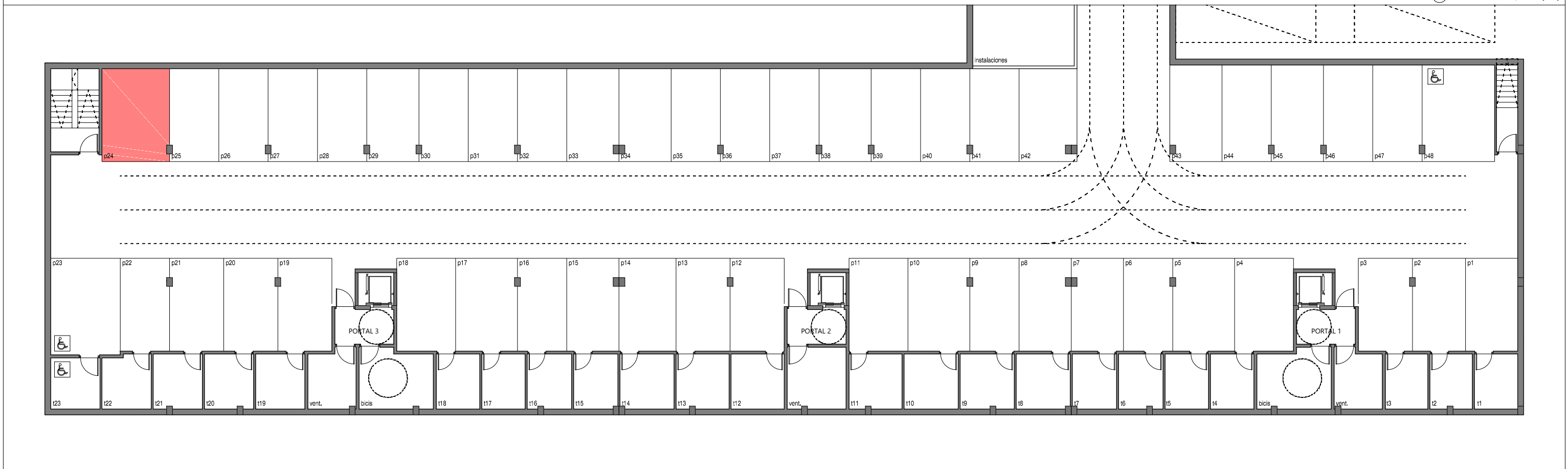

BLOQUE 1. PLANTA SOTANO

ESCALA: 1/200 (A3)

48 VPO Y ANEJOS VINCULADOS

PARCELA OR-5-3-2, SECTOR 19 "ARETXABAETA-GARDELEGI", VITORIA-GASTEIZ

NOTA:

Este plano es orientativo y está sujeto a posibles modificaciones en el proceso de elaboración del proyecto o durante la ejecución de la obra. Las superficies son aproximadas. El mobiliario representado no es objeto del contrato.

VIVIENDA 19

Situación: PORTAL 2. 1ªA

Trastero vinculado: T34 (9.68 m2u.)

Garaje vinculado: P24 (30.00 m2u.)