

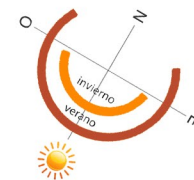

Vestíbulo	3.78 m ²
Pasillo	6.60 m ²
Cocina	8.84 m ²
Salón Comedor	21.99 m ²
Dormitorio 1	12.33 m ²
Dormitorio 2	11.66 m ²
Baño 1	3.78 m ²
Baño 2	3.69 m ²
Tendedero	2.64 m ²
SUPERFICIE ÚTIL TOTAL CERRADA	75.31 m²
Terraza S/2	16.06 m ²
SUPERFICIE ÚTIL TOTAL VIVIENDA	91.37 m²

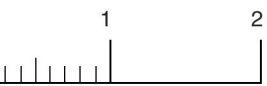

SITUACIÓN DE LA VIVIENDA

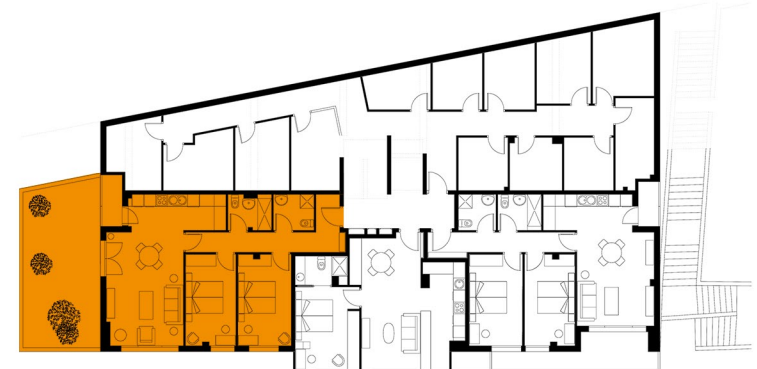

El mobiliario de la vivienda y de la cocina no es objeto del contrato. Superficies aproximadas.
Plano orientativo sujeto a posibles modificaciones en el proceso de elaboración del proyecto o decisiones de la dirección técnica durante la ejecución de obra.

CALIFICACIÓN ENERGÉTICA:



ESTUDIO DE ARQUITECTURA:



GESTIÓN

