



Mekola

S.COOP.

13 VIVIENDAS EN RÉGIMEN DE COOPERATIVA
EIBAR























Vestíbulo	2.60 m ²
Pasillo	5.45 m ²
Cocina	8.10 m ²
Salón Comedor	18.26 m ²
Dormitorio 1	12.42 m ²
Dormitorio 2	11.57 m ²
Baño 1	3.96 m ²
Baño 2	3.42 m ²
Tendedero	2.13 m ²
SUPERFICIE ÚTIL TOTAL CERRADA	67.91 m²
Terraza S/2	5.96 m ²
SUPERFICIE ÚTIL TOTAL VIVIENDA	73.87 m²



SITUACIÓN DE LA VIVIENDA

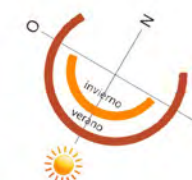
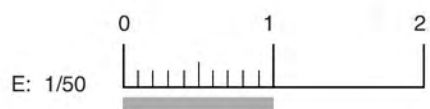

El mobiliario de la vivienda y de la cocina no es objeto del contrato. Superficies aproximadas.
Plano orientativo sujeto a posibles modificaciones en el proceso de elaboración del proyecto o decisiones de la dirección técnica durante la ejecución de obra.

CALIFICACIÓN ENERGÉTICA:



ESTUDIO DE ARQUITECTURA:



GESTIÓN





Cocina	10.21 m ²
Salón Comedor	21.78 m ²
Dormitorio 1	13.23 m ²
Baño 1	3.68 m ²
Tendedero	1.81 m ²
SUPERFICIE ÚTIL TOTAL CERRADA	50.71 m²
SUPERFICIE ÚTIL TOTAL VIVIENDA	50.71 m²



SITUACIÓN DE LA VIVIENDA

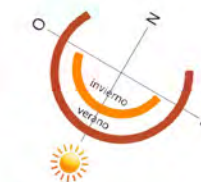
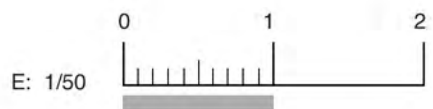

El mobiliario de la vivienda y de la cocina no es objeto del contrato. Superficies aproximadas.
Plano orientativo sujeto a posibles modificaciones en el proceso de elaboración del proyecto o decisiones de la dirección técnica durante la ejecución de obra.

CALIFICACIÓN ENERGÉTICA:



ESTUDIO DE ARQUITECTURA:



GESTIÓN





Vestíbulo	3.78 m ²
Pasillo	6.60 m ²
Cocina	8.84 m ²
Salón Comedor	21.99 m ²
Dormitorio 1	12.33 m ²
Dormitorio 2	11.66 m ²
Baño 1	3.78 m ²
Baño 2	3.69 m ²
Tendedero	2.64 m ²
SUPERFICIE ÚTIL TOTAL CERRADA	75.31 m²
Terraza S/2	16.06 m ²
SUPERFICIE ÚTIL TOTAL VIVIENDA	91.37 m²



SITUACIÓN DE LA VIVIENDA

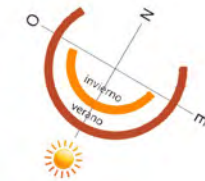
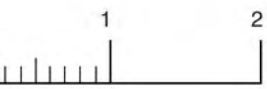

El mobiliario de la vivienda y de la cocina no es objeto del contrato. Superficies aproximadas.
 Plano orientativo sujeto a posibles modificaciones en el proceso de elaboración del proyecto o decisiones de la dirección técnica durante la ejecución de obra.

CALIFICACIÓN ENERGÉTICA:



ESTUDIO DE ARQUITECTURA:



GESTIÓN



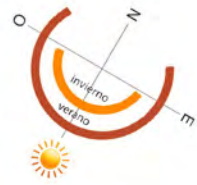

Vestíbulo	4.35 m ²
Pasillo	3.80 m ²
Cocina	10.98 m ²
Salón Comedor	22.82 m ²
Dormitorio 1	14.12 m ²
Dormitorio 2	11.68 m ²
Dormitorio 3	11.64 m ²
Baño 1	4.32 m ²
Baño 2	4.62 m ²
Tendedero	2.94 m ²
SUPERFICIE ÚTIL TOTAL CERRADA	91.27 m²
Terraza S/2	9.35 m ²
SUPERFICIE ÚTIL TOTAL VIVIENDA	100.62 m²



SITUACIÓN DE LA VIVIENDA

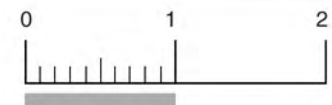

E: 1/50

El mobiliario de la vivienda y de la cocina no es objeto del contrato. Superficies aproximadas.
Plano orientativo sujeto a posibles modificaciones en el proceso de elaboración del proyecto o decisiones de la dirección técnica durante la ejecución de obra.

CALIFICACIÓN ENERGÉTICA:



ESTUDIO DE ARQUITECTURA:



GESTIÓN





Vestíbulo	4.35 m ²
Pasillo	3.70 m ²
Cocina	8.91 m ²
Salón Comedor	22.99 m ²
Dormitorio 1	14.12 m ²
Dormitorio 2	11.65 m ²
Dormitorio 3	11.66 m ²
Baño 1	4.18 m ²
Baño 2	4.14 m ²
Tendedero	1.80 m ²
SUPERFICIE ÚTIL TOTAL CERRADA	87.50 m²
Terraza S/2	9.56 m ²
SUPERFICIE ÚTIL TOTAL VIVIENDA	97.06 m²



SITUACIÓN DE LA VIVIENDA

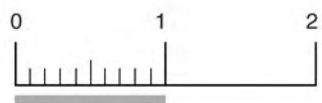
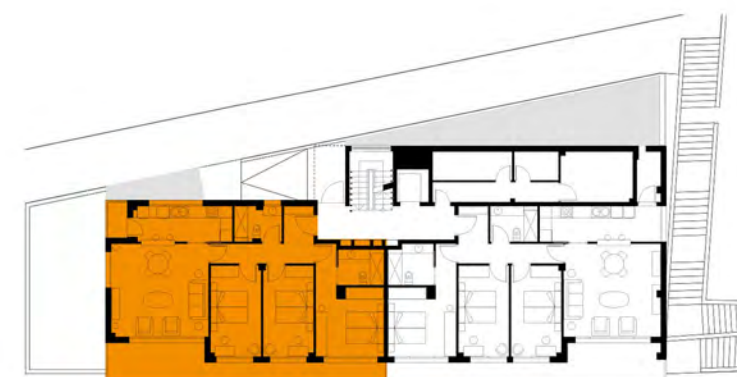

E: 1/50

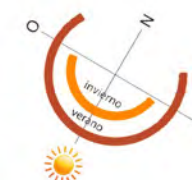

El mobiliario de la vivienda y de la cocina no es objeto del contrato. Superficies aproximadas.
Plano orientativo sujeto a posibles modificaciones en el proceso de elaboración del proyecto o decisiones de la dirección técnica durante la ejecución de obra.

CALIFICACIÓN ENERGÉTICA:



ESTUDIO DE ARQUITECTURA:



GESTIÓN





Vestíbulo	4.01 m ²
Pasillo	5.30 m ²
Cocina	11.11 m ²
Salón Comedor	25.10 m ²
Dormitorio 1	14.94 m ²
Dormitorio 2	10.71 m ²
Dormitorio 3	10.61 m ²
Baño 1	4.32 m ²
Baño 2	4.62 m ²
Terraza	2.70 m ²
Tendedero	1.80 m ²
SUPERFICIE ÚTIL TOTAL CERRADA	95.22 m²
Terraza S/2	15.94 m ²
SUPERFICIE ÚTIL TOTAL VIVIENDA	111.16 m²



SITUACIÓN DE LA VIVIENDA

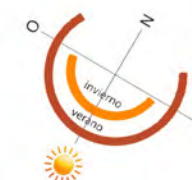
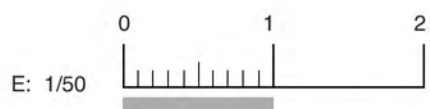

El mobiliario de la vivienda y de la cocina no es objeto del contrato. Superficies aproximadas.
Plano orientativo sujeto a posibles modificaciones en el proceso de elaboración del proyecto o decisiones de la dirección técnica durante la ejecución de obra.

CALIFICACIÓN ENERGÉTICA:



ESTUDIO DE ARQUITECTURA:



GESTIÓN





Vestíbulo	3.99 m ²
Pasillo	5.30 m ²
Cocina	11.66 m ²
Salón Comedor	22.99 m ²
Dormitorio 1	12.96 m ²
Dormitorio 2	11.65 m ²
Dormitorio 3	11.66 m ²
Baño 1	4.23 m ²
Baño 2	4.14 m ²
Tendedero	1.80 m ²
SUPERFICIE ÚTIL TOTAL CERRADA	90.38 m²
Terraza S/2	5.75 m ²
SUPERFICIE ÚTIL TOTAL VIVIENDA	96.13 m²



SITUACIÓN DE LA VIVIENDA

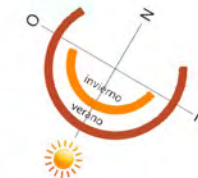
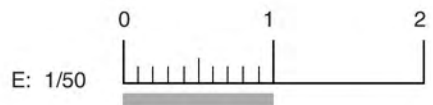

El mobiliario de la vivienda y de la cocina no es objeto del contrato. Superficies aproximadas.
Plano orientativo sujeto a posibles modificaciones en el proceso de elaboración del proyecto o decisiones de la dirección técnica durante la ejecución de obra.

CALIFICACIÓN ENERGÉTICA:



ESTUDIO DE ARQUITECTURA:



GESTIÓN





Vestíbulo	4.01 m ²
Pasillo	5.30 m ²
Cocina	10.98 m ²
Salón Comedor	25.10 m ²
Dormitorio 1	14.94 m ²
Dormitorio 2	10.71 m ²
Dormitorio 3	10.61 m ²
Baño 1	4.32 m ²
Baño 2	4.62 m ²
Terraza	2.70 m ²
Tendedero	1.80 m ²
SUPERFICIE ÚTIL TOTAL CERRADA	95.09 m²
Terraza S/2	8.13 m ²
SUPERFICIE ÚTIL TOTAL VIVIENDA	103.22 m²



SITUACIÓN DE LA VIVIENDA

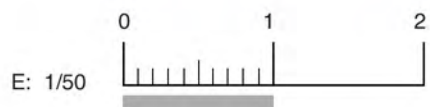

E: 1/50

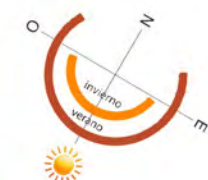

El mobiliario de la vivienda y de la cocina no es objeto del contrato. Superficies aproximadas.
Plano orientativo sujeto a posibles modificaciones en el proceso de elaboración del proyecto o decisiones de la dirección técnica durante la ejecución de obra.

CALIFICACIÓN ENERGÉTICA:



ESTUDIO DE ARQUITECTURA:



GESTIÓN





Vestíbulo	3.99 m ²
Pasillo	5.30 m ²
Cocina	11.53 m ²
Salón Comedor	22.99 m ²
Dormitorio 1	12.96 m ²
Dormitorio 2	11.65 m ²
Dormitorio 3	11.66 m ²
Baño 1	4.23 m ²
Baño 2	4.14 m ²
Tendedero	1.80 m ²
SUPERFICIE ÚTIL TOTAL CERRADA	90.25 m²
Terraza S/2	5.75 m ²
SUPERFICIE ÚTIL TOTAL VIVIENDA	96.00 m²



SITUACIÓN DE LA VIVIENDA

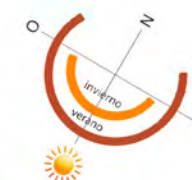

El mobiliario de la vivienda y de la cocina no es objeto del contrato. Superficies aproximadas.
Plano orientativo sujeto a posibles modificaciones en el proceso de elaboración del proyecto o decisiones de la dirección técnica durante la ejecución de obra.

CALIFICACIÓN ENERGÉTICA:



ESTUDIO DE ARQUITECTURA:



GESTIÓN





Mekola

S.COOP.

www.mekola.eus

INFORMACIÓN Y RESERVAS:

 **Larragest**
AGENCIA INMOBILIARIA

660 976 156

GESTIÓN:



ESTUDIO DE ARQUITECTURA:

 **anasaestudioslp**