DATO XI S.COOP.

21 VIVIENDAS LIBRES CON TRASTERO EN RÉGIMEN DE COOPERATIVA
EN PLENO CENTRO DE VITORIA-GASTEIZ

PLANTA 1 LETRA A

Estar Cocina Comedor	24.10 m²
Dormitorio 1	11.00 m²
Dormitorio 2	11.80 m²
Baño 1	4.05 m²
Vestíbulo	2.35 m²
SUPERFICIE ÚTIL TOTAL CERRADA	53.30 m²
Patio Exterior	36.30 m²
SUPERFICIE ÚTIL TOTAL VIVIENDA	89.60 m²

CALIFICACIÓN ENERGÉTICA: A

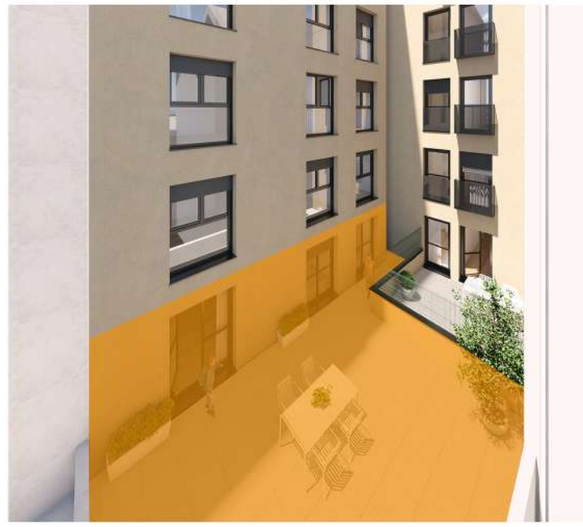

Plano orientativo sujeto a posibles modificaciones en el proceso de elaboración del proyecto o decisiones de la dirección técnica durante la ejecución de obra.

El mobiliario de la vivienda y de la cocina no es objeto del contrato. Superficies aproximadas.

ESTUDIO DE ARQUITECTURA: ODAVOZ

GESTIÓN: ekogi ebebizitza kooperatiben gestio integrala — GRUPO ARRASATE TALDEA