DATO XI S.COOP.

22 VIVIENDAS LIBRES CON TRASTERO EN RÉGIMEN DE COOPERATIVA
EN PLENO CENTRO DE VITORIA-GASTEIZ

PLANTA 3 LETRA A

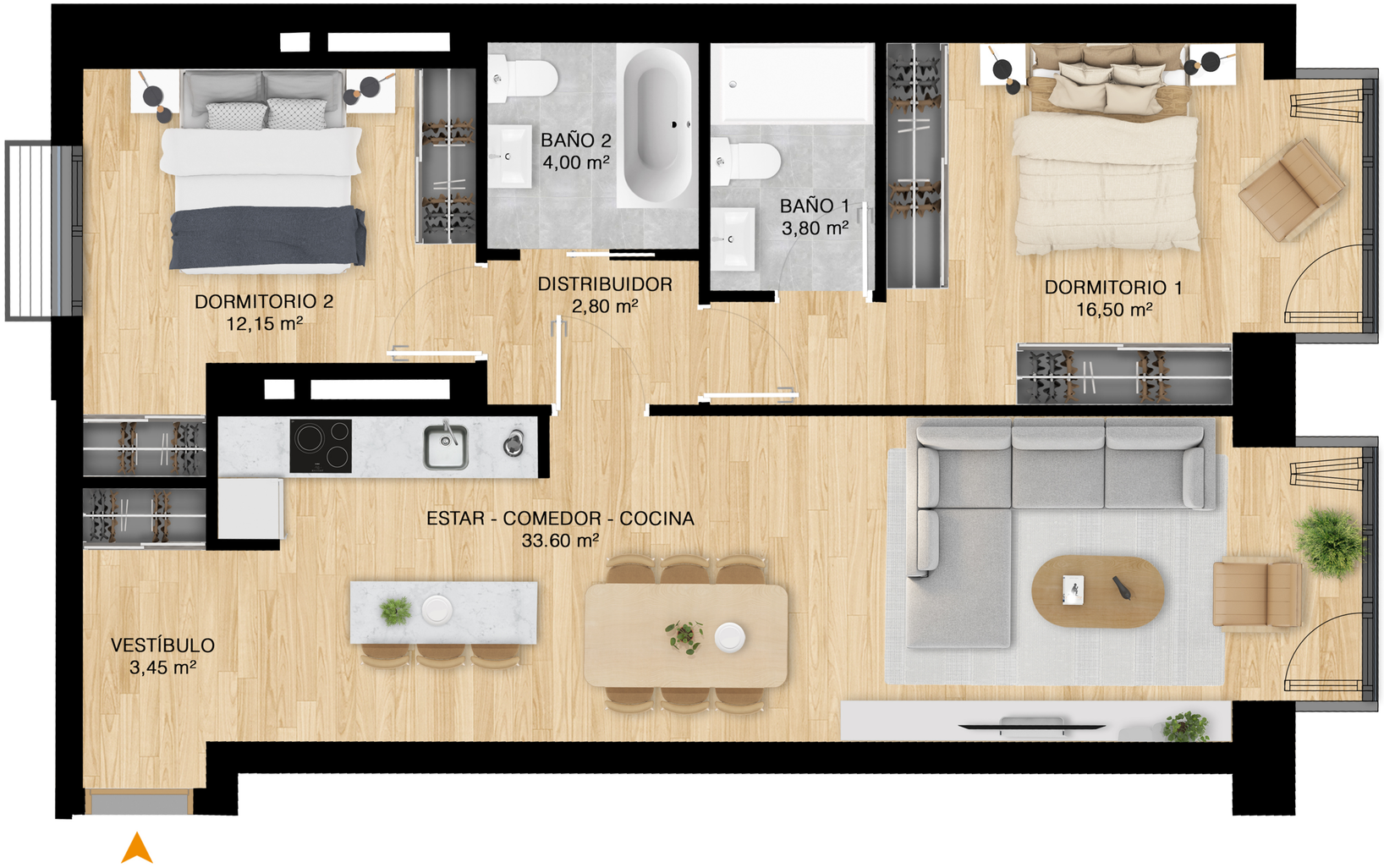

Estar Cocina Comedor	33.60 m²
Dormitorio 1	16.50 m²
Dormitorio 2	12.15 m²
Baño 1	3.80 m²
Baño 2	4.00 m²
Vestíbulo	3.45 m²
Distribuidor	2.80 m²
SUPERFICIE ÚTIL TOTAL CERRADA	76.30 m²
SUPERFICIE ÚTIL TOTAL VIVIENDA	76.30 m²

E: 1/50

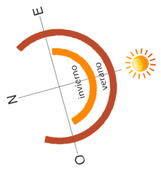

CALIFICACIÓN ENERGÉTICA:

Plano orientativo sujeto a posibles modificaciones en el proceso de elaboración del proyecto o decisiones de la dirección técnica durante la ejecución de obra.

El mobiliario de la vivienda y de la cocina no es objeto del contrato. Superficies aproximadas.

ESTUDIO DE ARQUITECTURA: ODAVOZ

GESTIÓN: ekogi etxebizitza kooperatiben gestio integrala — GRUPO ARRASATE TALDEA